



INFORME
ANUAL 2023

ÍNDICE

- 2** Mensaje de Dirección
- 3** Misión, Visión y Raíces
- 4** Desarrollo Sostenible
- 5** Proyectos México
- 10** Proyectos Uganda
- 13** Transparencia
- 15** Nuestro Equipo



MENSAJE DE DIRECCIÓN

2023 fue un año muy relevante para nuestra organización, pues formalmente iniciamos la implementación de nuestros proyectos en México y logramos continuar el desarrollo y crecimiento de nuestros proyectos activos en Uganda, a través de nuestros tres programas, Infraestructura Educativa, Capacitación y Empoderamiento y Sostenibilidad Institucional.

Desde nuestros inicios, hemos abrazado la misión de impulsar la educación en comunidades rurales e indígenas que enfrentan un profundo rezago educativo.

Nuestro enfoque colaborativo nos ha permitido forjar alianzas clave con las autoridades municipales, comunitarias y educativas, garantizando así un impacto tangible y la participación activa de la comunidad.

Agradecemos profundamente a nuestros donantes y empresas colaboradoras por su confianza, así como a todas las personas que se han acercado para contribuir con su tiempo, recursos y apoyo, impulsando así nuestro impacto y alcance.

El primer año de cualquier organización implica grandes desafíos, pero también representa una oportunidad de aprendizaje y crecimiento. Por ello nos sentimos orgullosos de los logros alcanzados y de la experiencia que hemos acumulado, fortaleciéndonos para enfrentar los retos y los nuevos y emocionantes proyectos por venir.

Estoy convencida que solo a través de la unión de esfuerzos y la empatía podemos transformar la educación, que es la clave para construir un futuro más equitativo y próspero, en el que todos sin importar su edad o donde se encuentren puedan alcanzar sus sueños.

¡GRACIAS POR AYUDARNOS A GENERAR CAMBIOS DE RAÍZ!



FERNANDA DE LA CERDA

Directora General



MISIÓN

Impulsar proyectos educativos en comunidades indígenas y rurales en el mundo, a través de estrategias de colaboración y programas, que permitan dar acceso a educación equitativa y de calidad a niños, niñas, jóvenes y adultos, con el fin de apoyar el desarrollo integral de la comunidad y con ello la reducción de desigualdades.

VISIÓN

Ser una organización que provea soluciones educativas equitativas a niños, jóvenes y adultos que viven en comunidades indígenas y rurales vulnerables, reconocida por la calidad de sus servicios, y la excelencia de nuestro capital humano.

RAICES

-  Solidaridad
-  Justicia
-  Confianza
-  Respeto
-  Empatía
-  Coherencia
-  Transparencia

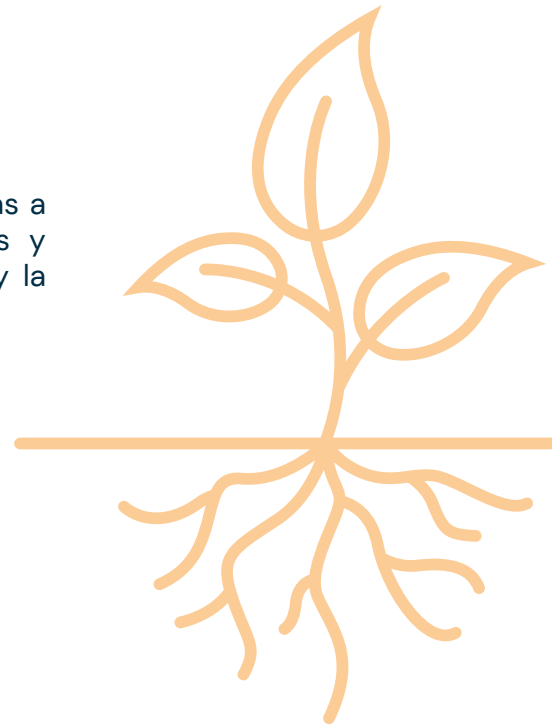

DESARROLLO **SOSTENIBLE**

OBJETIVOS DE DESARROLLO SOSTENIBLE

El trabajo de las organizaciones de la sociedad civil tiene un papel fundamental en la generación de acciones que nos permitan alcanzar los Objetivos de Desarrollo Sostenible (ODS), por ello en Corazón Raíz desarrollamos proyectos priorizando acciones que contribuyan a la implementación de los ODS en México y Uganda, considerando los contextos específicos de las comunidades o aldeas en las que colaboramos.



Como organización el ODS 4 se encuentra en el centro de nuestras programas y proyectos, los cuales al estar dirigidos a a población infantil, joven y adulta, contribuyen también directamente en los ODS 1, 5, 8 y 10.



PROYECTOS: MÉXICO

En Corazón Raíz, estamos convencidos que la educación de calidad debe de estar disponible para todos, por ello dirigimos nuestros esfuerzos hacia la Sierra de Zongolica, en Veracruz, donde la mayoría de la población pertenece a comunidades indígenas nahuas y enfrentan un muy alto grado de marginación.

Las necesidades principales que se identificaron son infraestructura educativa, capacitación para docentes y oportunidades educativas para adultos.



Ubicado en la zona de las altas montañas de Veracruz en la Sierra Madre Oriental, la Sierra de Zongolica abarca diversos municipios en los que en promedio el 40% de la población vive en pobreza extrema.



INFRAESTRUCTURA EDUCATIVA

INFRAESTRUCTURA EDUCATIVA PARA LAS COMUNIDADES NAHUAS DE ZONGOLICA, VERACRUZ

IMPACTO: Inicio de construcción de 1 de 4 escuelas que integran este proyecto, para la construcción o rehabilitación de espacios educativos, equipados con mobiliario modular, materiales didácticos y capacitación para el docente.

COMUNIDADES BENEFICIADAS: Cuahuixtlahuac, Citlalapa, Tlacuilotecatl el Grande y Azcuahutlamanca.

ACTIVIDADES REALIZADAS:

- Visitas de diagnóstico y diseño participativo en la comunidades beneficiadas.
- Desarrollo de proyecto arquitectónico en conjunto con personal de obras del Municipio de Zongolica para el preescolar de Cuahuixtlahuac.
- Identificación de Proveedores de ladrillos ecológicos.
- Firma del acuerdo de colaboración con las autoridades municipales y comunitarias de Cuahuixtlahuac.
- Inicio de la construcción de aula con instalaciones sanitarias.
- Finalización de obra e inauguración: **23 de marzo de 2024.**



INFRAESTRUCTURA EDUCATIVA

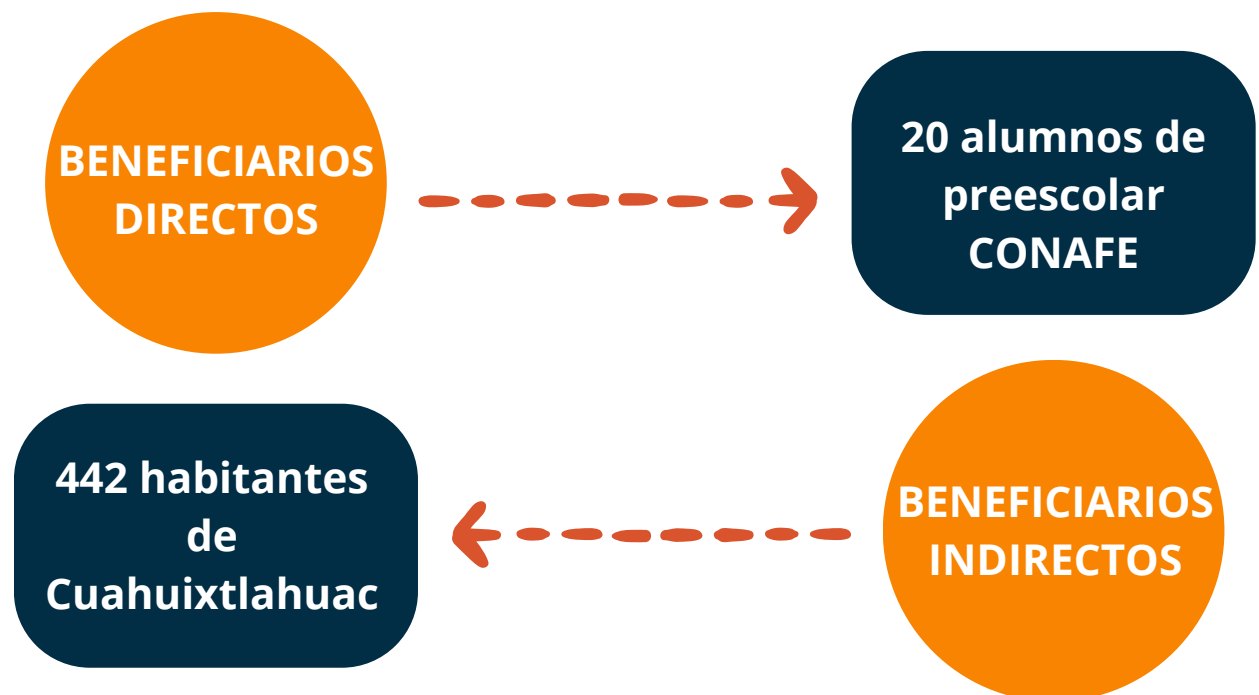

INFRAESTRUCTURA EDUCATIVA



PROGRAMA DE VOLUNTARIADO

VOLUNTARIADO UNIVERSIDAD IBEROAMERICANA- CDMX

IMPACTO: Rehabilitación y embellecimiento del espacio de la Casa de la Mujer Indígena y Afrodescendiente de Zongolica, para reparar daños sufridos en el inmueble tras la inundación ocurrida en la cabecera municipal por el desbordamiento de un río.

ORGANIZACIÓN BENEFICIADA: Casa de la Mujer Indígena y Afrodescendiente ICHIKAHUALISTLI SIHUAME LA FORTALEZA DE LAS MUJERES A.C., que brinda atención a víctimas de violencia y proporciona acompañamiento psicológico y legal.



ACTIVIDADES REALIZADAS:

- Vinculación con alumnos de Tequio Ibero para la gestión y desarrollo del voluntariado.
- Reparación y pintura de la planta baja de la CAMIA.
- 2 murales para embellecer el área de recepción y patio trasero.
- Entrega de obra: **11 de diciembre de 2023.**

**BENEFICIARIAS
DIRECTAS**

**11 MUJERES
INTEGRANTES DE LA
CAMIA**

**BENEFICIARIAS
INDIRECTAS**

**456 MUJERES
BENEFICIARIAS DE LA
CAMIA**



PROYECTOS: **UGANDA**

Como parte de nuestra misión consideramos relevante poder brindar apoyo a otros países que lo necesiten y que como Uganda se encuentran entre los países más pobres del mundo. Estamos convencidos que la comunidad traspasa fronteras y que la educación es el camino para que la desigualdad que hoy se vive en todos los niveles se pueda reducir.

Por ello, actualmente colaboramos con dos organizaciones locales, Gayela Children Foundation en la aldea de Bujagali en Jinja y Deslibe Charity Organization en la aldea de Kimanto en Luuka.



En Uganda el 46% de la población total tiene menos de 15 años, generando altos índices de abandono y abusos desde temprana edad. Entre los principales problemas que enfrentan los niños se encuentran la desnutrición, el maltrato y, por supuesto, el rezago educativo.



DESLIBE CHARITY ORGANIZATION

IMPACTO: Mediante nuestros Programas de Sostenibilidad Institucional y e Infraestructura Educativa hemos contribuido al desarrollo y operación de Deslibe Charity Organization, una escuela comunitaria que brinda educación a gratuita a 170 niños desde preescolar y hasta 3° de Primaria en la aldea de Kimanto en el distrito de Luuka en Uganda.

ACTIVIDADES REALIZADAS:

- Financiamiento para la construcción del primer salón definitivo de ladrillo y concreto (2023, por concluirse).
- Financiamiento para la construcción de un salón temporal para los alumnos de 3° de Primaria y de bancas para los nuevos alumnos del ciclo escolar 2024.
- Guía y acompañamiento para generación de documentación soporte de operación (escolar, financiera y legal).
- Financiamiento de los salarios de los maestros durante el ciclo escolar 2022, 2023 y 2024.
- Realización de dos evaluaciones EGRA y EGMA de USAid para medir el nivel de aprendizaje de nuestros alumnos. (julio y diciembre)
- Vinculación y coordinación de 2 grupos de voluntarios para el apoyo en la construcción y mejoramiento de espacios. (julio y diciembre)



**Beneficiarios
Directos**

**170 alumnos
de preescolar
y hasta
Primary 3**



GAYELA CHILDREN FOUNDATION

IMPACTO: Mediante nuestros Programas de Sostenibilidad Institucional y Capacitación y Empoderamiento hemos contribuido al desarrollo y continuidad de Gayela Children Foundation, que brinda hogar, alimentos, atención médica y educación a más de 25 niños en la aldea de Bujagali en Uganda.

ACTIVIDADES REALIZADAS:

- Asesoría para la mejora de sitio web y redes sociales.
- Guía y acompañamiento para generación de documentación soporte de operación (expedientes, financiera y legal).
- Operación del Programa de Padrinos.
- Operación de plataformas de voluntarios.
- Vinculación y coordinación de 2 grupos de voluntarios durante los meses de julio y diciembre.
- Realización de evaluaciones EGRA y EGMA de USAid para medir los niveles de aprendizaje de los niños.



Beneficiarios Directos

25 niñas y niños y 7 miembros de GCF



TRANSPARENCIA



FUNDACION CORAZON RAIZ A.C.

Estado de Resultados Integral al 31 de Diciembre de 2023

	<u>AGOSTO</u>
<i>Ingresos</i>	
+ VENTAS	\$46,042
- DEVOLUCIONES Y REBAJAS SOBRE VENTAS	\$0
= TOTAL INGRESOS	<u>\$46,042</u>
<i>Egresos</i>	
<i>Gasto de Ventas</i>	
- GASTOS DE VENTAS	\$3,387
= Total Gasto de Ventas	<u>\$3,387</u>
UTILIDAD BRUTA	\$42,655
<i>GASTOS DE OPERACION</i>	
- GASTOS DE OPERACION	\$295,499
- OTROS GASTOS	\$99
= Total Gastos	<u>\$295,598</u>
<i>Gastos Financieros</i>	
- GASTOS FINANCIEROS	\$0
= <i>Total productos financieros</i>	\$0
- ISR	\$0
- PTU	\$0
= Gastos antes de Impuestos	<u>\$0</u>
= Utilidad (o Pérdida)	<u><u>(\$252,943)</u></u>

Estado Financiero elaborado con la información proporcionada por FUNDACION CORAZON RAIZ A.C.



TRANSPARENCIA



FUNDACION CORAZON RAIZ A.C.
Estado de Posición Financiera - Balance General al 31 de Diciembre de 2023

<i>ACTIVO</i>		<i>PASIVO</i>	
<u>ACTIVO</u>		<u>PASIVO</u>	
<i>ACTIVO CIRCULANTE</i>		<i>PASIVO CIRCULANTE</i>	
BANCOS	218,720	IMPUESTOS POR PAGAR	\$56
IMPUESTOS A FAVOR	22,644	ACREEDORES DIVERSOS	\$300,000
<i>Total activo circulante</i>	<u>\$241,363</u>	<i>Total pasivo circulante</i>	<u>\$300,056</u>
<i>ACTIVO FIJO</i>		<i>PASIVO A LARGO PLAZO</i>	
ACTIVO FIJO	\$0	PASIVOS A LARGO PLAZO	\$0
DEPRECIACION	\$0	<i>Total pasivo a largo plazo</i>	<u>\$0</u>
<i>Total activo fijo</i>	<u>\$0</u>	<i>Total pasivo</i>	<u>\$300,056</u>
<i>ACTIVOS DIFERIDO</i>		<u>CAPITAL</u>	
GASTOS Y CARGOS DIFERIDOS	<u>\$0</u>	CAPITAL SOCIAL	\$17,000
<i>Total diferido</i>	<u>\$0</u>	APORTACION PARA FUTURO AUMENTO DE CAP.	177,250
		RESULTADO DE EJERCICIOS ANTERIORES	\$0
		UTILIDAD O PERDIDA DEL EJERCICIO	(252,943)
		SUMA DEL CAPITAL	<u>(\$58,693)</u>
SUMA DEL ACTIVO	<u><u>\$241,363</u></u>	SUMA DEL PASIVO Y CAPITAL	<u><u>\$241,363</u></u>

Estado Financiero elaborado con la información proporcionada por FUNDACION CORAZON RAIZ A.C.



NUESTRO EQUIPO

Nuestro equipo esta integrado por talento mexicano multidisciplinario, para generar propuestas de valor que contribuyan al desarrollo sostenible de las comunidades.



María Fernanda de la Cerda
Directora General



Ana Cristina de la Cerda
Asociada



Abigail Canseco
Coordinadora de Procuración de Fondos

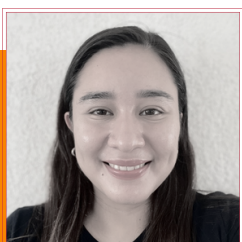

Nathalia Hernandez
Coordinadora de Proyectos

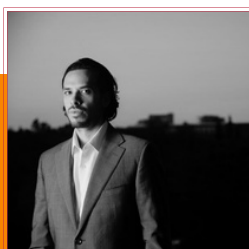

Joaquín Esquivel
Representante Legal





INFORME ANUAL 2023



www.corazonraiz.org



contacto@corazonraiz.org



[fcorazonraiz](https://www.instagram.com/fcorazonraiz)



Fundación Corazón Raíz



Fundación Corazón Raíz